

Exercice : L'atmosphère

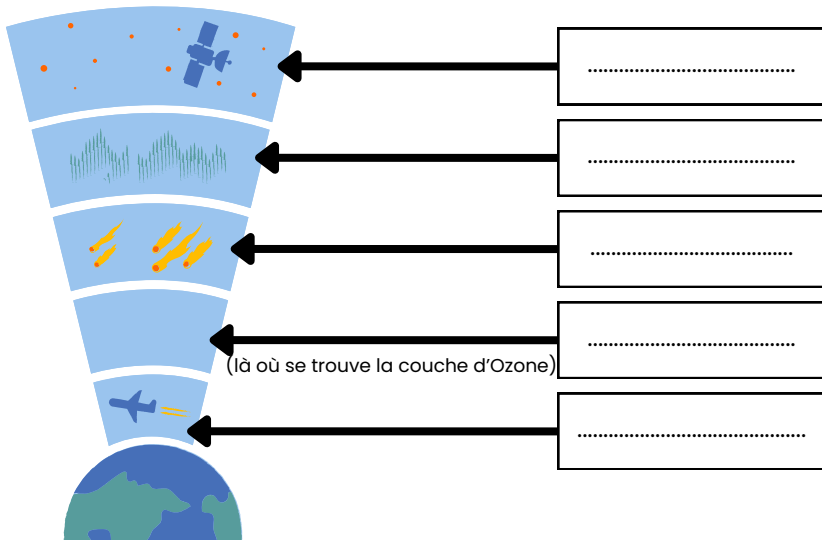

Complète la leçon avec les bons mots.

L'atmosphère est une enveloppe de
entourant la Terre. On la décompose en 5 couches :



L'air que nous respirons :
environ% de
diazote et%
de dioxygène

L'air que nous respirons est pollué par les
.....
humaines.
Ce qui a un impact sur la santé de
l'Homme et de la
.....en
accentuant l'effet
de et la
destruction de la
.....

Exercice : L'atmosphère



Complète les mots croisés.

1. Un mélange de gaz que l'on respire.
2. La couche atmosphérique où se trouve la couche d'ozone.
3. La couche où se trouvent les aurores boréales.
4. Le gaz présent dans l'atmosphère et dont on a besoin pour respirer.
5. Gaz dont les plantes ont besoin.
6. La couche d'.....
7. Est composée de 5 couches de gaz.
8. La couche la plus proche de la terre.
9. Il y a des météores dans cette couche.
10. La couche la plus éloignée de nous.

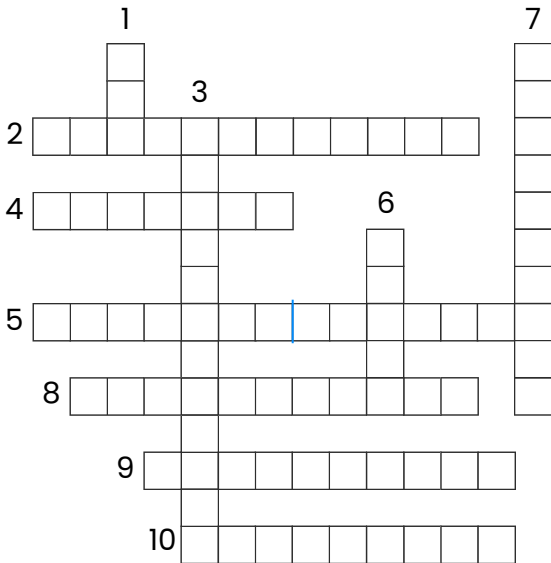

L'atmosphère



Relie chaque élément à la couche à laquelle il appartient.

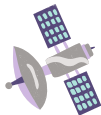

EXOSPHERE

THERMOSPHERE

MÉSPHERE

STRATOSPHERE

TROPOSPHERE

Exercice : L'atmosphère



Complète le texte avec les bons mots.

mésosphère - 20 - soleil - 80 - stratosphère - 5 - exosphère - troposphère - vitale

L'atmosphère de la Terre est composée de _____ couches. La plus proche de la Terre est la _____. Au-dessus se trouve la _____, connue pour sa couche d'ozone. Ensuite vient la _____, où les températures sont très basses. Au-dessus, la thermosphère. Enfin, la couche la plus éloignée est l'_____.

Composition de l'Air : L'air est principalement composé d'azote (environ _____ %) et d'oxygène (environ _____ %).

Protection de la Couche d'Ozone : La couche d'ozone est _____ pour protéger la vie sur Terre contre les rayonnements nocifs du _____.